

## <맞춤형 인권·성평등 교육 신청 안내>

숙명 인권·성평등센터에서는 구성원의 인권 역량 강화를 통한 인권 존중 캠퍼스를 위하여 인권·성평등 교육을 실시하고 있습니다. 최근 교육 대상별 맞춤 교육, 특정 주제 중심 교육 등 다양한 교육에 대한 요청이 증가하고 있습니다. 이에 우리 센터에서는 구성원의 다양한 수요를 반영하고자 맞춤형 인권·성평등 교육을 실시하고자 합니다. 다음 내용을 참고하여 교육 신청을 해주시길 부탁드립니다.

1. 교육을 희망하는 날로부터 3~4주 전에 신청 바랍니다.
2. 교육은 평일 10:00 ~ 17:00 사이에 실시됩니다. (공휴일 불가)
3. 신청기관(부서)에서는 <맞춤형 숙명 인권·성평등 교육 신청서>를 첨부하여 전자문서로 요청을 부탁드립니다. (※ 부득이한 경우 센터와 사전 논의 필수)
4. 신청하는 교육 일정과 유형 등은 센터 또는 기타 특수 상황 등에 따라 내부 검토를 거쳐 조정되거나 개설이 어려울 수도 있습니다.
5. 상황에 따라 강의료가 발생할 수 있으며, 외부 강사를 파견하여 진행될 수 있습니다.
6. 교육 참여 인원은 신청기관에서 직접 모집해야 하며, 일부 교육 유형의 경우 최소 또는 최대 인원 제한이 있으므로 관련 내용을 참고 바랍니다.
7. 신청기관(부서)에서는 교육 종료 7일 이내 참석인원을 포함한 결과 보고를 해야 합니다.
8. 그 밖의 문의 사항은 아래 연락처로 연락 부탁드립니다.

### ※ 문의

인권·성평등센터 교육·연구부

E. [humanrights@sm.ac.kr](mailto:humanrights@sm.ac.kr)

T. 02-2077-7507,7521

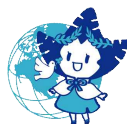

**숙명 인권·성평등센터**

Sookmyung Women's University  
The Center for Human Rights & Gender Equality

# 맞춤형 숙명 인권·성평등 교육 신청서

\* 빈칸에 내용을 작성. □ 칸에는 √ 표시

신청인 성명 (또는 교육 담당자)			연락처 (내선) 02-710-0000 (휴대폰) 010-0000-0000 (이메일) ssmu@sm.ac.kr	
교육 실시 기관 (부서)	예 : 000팀 / △△△단과대학 / □□□ 동아리 등			
교육 대상 및 예상 인원	<input type="checkbox"/> 학부생 ( )명 <input type="checkbox"/> 대학원생 ( )명 <input type="checkbox"/> 교원 ( )명 <input type="checkbox"/> 직원 ( )명 <input type="checkbox"/> 기타 ( )명 - [예: 00교육 참가 중학생 대상]			
교육 유형	<input type="checkbox"/> 대면 집합 교육 (기본) <input type="checkbox"/> 대면 세미나 (10~20명 인원 가능) <input type="checkbox"/> 비대면 실시간 교육 (사유 : )※사유 작성 필수			
교육 일시	2025. 0. 00.(수) 10:00-11:00 (60분)			
교육 장소	<input type="checkbox"/> 장소 예약 필요 없음      - 교육 장소 [예: △△관 000호] <input type="checkbox"/> 장소 예약 필요함      (※ 상황에 따라 장소 대여료가 발생할 수 있음)			
교육 내용	구분	대상	주제	비고
	통합	학부생 대학원생	<input type="checkbox"/> 폭력예방 통합교육 (2시간) (성희롱·성폭력·성매매·가정폭력)	※ 범정의무교육 대체 이수 인정 ※ 최소 30명 ~ 최대 50명
	성평등	전체	<input type="checkbox"/> 대상별 성인지 감수성 교육	※ 교육 시간 30분 ~ 60분 ※ 최소 20명 ~ 최대 30명
	성평등	전체	<input type="checkbox"/> 2차 피해 예방 <input type="checkbox"/> 교제 폭력 <input type="checkbox"/> 디지털 성범죄 <input type="checkbox"/> 스토킹 범죄	※ 1개 ~ 복수 선택 가능 ※ 교육 시간 30분 ~ 60분 ※ 최소 10명 ~ 최대 30명
	성평등	전체	<input type="checkbox"/> 기타 [000대상 성희롱 예방교육 10분]	※ 교육 시간 1시간 이내 ※ 최소 10명 ~ 최대 30명
	인권	전체	<input type="checkbox"/> 주제 [혐오표현 없는 수업 만들기 30분]	※ 교육 시간 1시간 이내 ※ 최소 10명 ~ 최대 30명
요청 사항	교육 대상 특징이나 요청 교육의 특성 또는 교육 내용과 관련하여 자세하게 작성 [예] - 성평등 / 배리어프리한 학과/단과대학 행사 기획 또는 자료 제작 목적 - 인턴십 / 해외 탐방 참여 학생 대상 성희롱·성폭력 예방교육 - 대학 인권 침해 유형 및 실제, 2차 피해 예방을 위한 교원의 역할 등			

